

Boletín epidemiológico

**Sistema Estatal de Vigilancia Epidemiológica
Sistema Único de Información**

SEMANA EPIDEMIOLOGICA
NO 39 DEL 2022



POTOSÍ
PARA LOS POTOSINOS
GOBIERNO DEL ESTADO 2021-2027

SALUD
SERVICIOS DE SALUD

slp.gob.mx/ssalud



ssaslp

Contenido

Editorial.....	03
Información relevante.....	04
Casos nuevos de enfermedades.....	05
Infecciones Respiratorias y Enfermedades Diarreicas agudas	06
Enfermedades Transmitidas por Vector, Inf. Asoc a Atencion de la Salud	07
Inf. de transmision sexual, Micobacteriosis	07
Zoonosis, Enfermedades Crónico-Degenerativas	08
Neoplasias, Morbilidad Materna	08
Defectos al Nacimiento	09
Enfermedades Prevenibles por Vacunación y ESAVI's	09
Accidentes y Lesiones.....	09
Defunciones sujetas a vigilancia	10
Mortalidad materna	11
Directorio	12

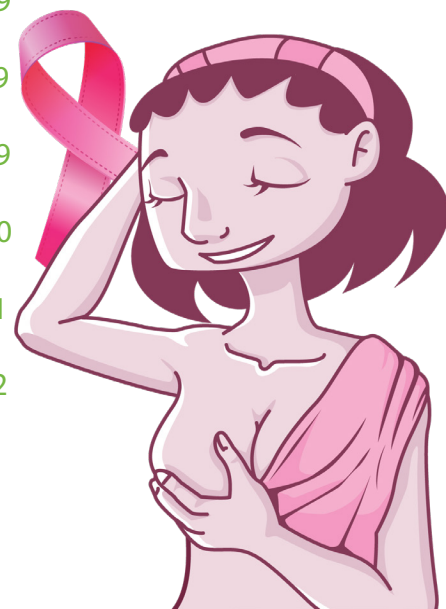

POTOSI
PARA LOS POTOSINOS
GOBIERNO DEL ESTADO 2021 - 2027

SALUD
SERVICIOS DE SALUD

Octubre 2022: Mes de Sensibilización sobre el Cáncer de Mama

El cáncer de mama es el tipo de cáncer más común en el mundo, con más de 2.2 millones de casos en 2020. Una de cada 12 mujeres enfermará de cáncer de mama a lo largo de su vida. A partir de 2006, este padecimiento se ha convertido en la primera causa de muerte por tumor maligno en las mujeres mexicanas.

Aunque el cáncer de mama no es prevenible, sí se puede disminuir el riesgo de padecerlo adoptando estilos de vida saludables, tales como: realizar actividad física todos los días de 30 a 60 minutos; incrementar el consumo de agua, frutas y verduras; disminuir el consumo de alimentos procesados ricos en grasas y azúcares; disminuir el consumo de alcohol y tabaco.

- ✚ El cáncer de mama puede ser curable si se detecta a tiempo y se recibe un tratamiento oportuno, para eso existen tres acciones de detección:
- ✚ Autoexploración de mamas: Deberá realizarse cada mes a partir de los 20 años. Es importante hacerlo frente a un espejo y buscar cambios en la piel, endurecimientos, abultamientos o salida de líquido a través de los pezones. Si se percibe algún cambio, deberá acudir a su unidad de salud más cercana para obtener atención oportuna. El mejor momento para realizarla es de 5 a 10 días después del comienzo de la menstruación, en esos días es menos probable que las mamas se encuentren inflamadas; en mujeres que ya no reglan se puede realizar en un día fijo de cada mes.
- ✚ Exploración clínica: A partir de los 25 años, consiste en la revisión de los senos por parte de un médico, debe ser realizada una vez al año en su unidad de salud. Al igual que la autoexploración, debe realizarse de 5 a 10 días después del comienzo de la menstruación.
- ✚ Mastografía: Entre los 40 y 69 años deberá realizarse una mastografía cada 2 años.

Con motivo de la celebración del Mes de Sensibilización sobre el Cáncer de Mama se estarán realizando diversas actividades durante mes de octubre:

- ✓ 16 octubre: **“Caminata en Rosa”**. Punto de partida en Jardín de Tequisquiapan a las 9:00 horas. y termina en museo Fernando Cossío, con la elaboración de un moño rosa humano.
- ✓ 19 octubre: Ponencia en el Auditorio de la Facultad de Medicina, dirigido a las mujeres a las 11:00 horas con el tema **“Sensibilización sobre Cáncer de Mama”**. Además, a las 17:00hrs se transmitirá en vivo en la página de Facebook de los Servicios de Salud de San Luis Potosí la plática **“La importancia de la detección oportuna en cáncer de mama”**

Se intensificarán las actividades dentro de las unidades de mastografía con las que se cuenta en el estado, que son las siguientes:

- Hospital General de Soledad de Graciano Sánchez.
- Hospital del Niño y la Mujer “Dr. Alberto López Hermosa”.
- Hospital General de Matehuala.
- Unidad de Mastografía y Colposcopia (El Refugio, Ciudad Fernández).
- Hospital General Ciudad Valles.
- Unidad Móvil.

Los servicios de exploración clínica, mastografía, consejería y acompañamiento emocional son ofertados de manera gratuita por los servicios de salud estatales, puedes acudir a tu unidad más cercana y solicitar información en cualquier momento del año. Hacemos un atento llamado a la población a sumarse en las actividades y acudir a su detección oportuna.

Información relevante

-DURANTE LO QUE VA DEL 2022 EN INFECCIONES RESPIRATORIAS AGUDAS SE TIENE UN INCREMENTO DEL 33.73 % CON RESPECTO AL MISMO PERIODO DEL 2021 EN LA POBLACIÓN GENERAL MIENTRAS QUE EN LOS MENORES DE 5 AÑOS SE TIENE UN INCREMENTO DEL 72.0 %.

- EN LA SEMANA EPIDEMIOLOGICA NO. 12 DEL 2022 DA INICIO LA TEMPORADA DE CALOR. EN EL ESTADO SE REGISTRA 1 CASO DE DAÑOS A LA SALUD POR TEMPERATURAS EXTREMAS CALOR, MISMO QUE EVOLUCIONÓ A DEFUNCIÓN.

- REFERENTE A LA MORTALIDAD MATERNA, SE HAN REGISTRADO 500 CASOS A NIVEL NACIONAL, CON UNA RMM NACIONAL 31.5, SE TIENE REGISTRO DE 11 DEFUNCIONES, DOS DE ELLAS SUCEDIDAS EN OTRAS ENTIDADES FEDERATIVAS, EL RESTO EN EL ESTADO CON UNA RMM 30.4 ESTATAL.

*FUENTE: DIRECCIÓN GENERAL DE EPIDEMIOLOGÍA, INFORMES SEMANALES A LA SEMANA 39.

Casos nuevos de enfermedades

Información Epidemiológica

DIAGNOSTICO	2022 SEMANA 39							2022	2021
	JS 1	JS 2.	JS 3	JS 4.	JS 5	JS 6	JS 7	ACUM	ACUM
CIRROSIS HEPÁTICA NO ALCOHÓLICA	0	0	0	0	0	0	0	0	0
CONJUNTIVITIS	116	23	25	25	28	14	4	8,646	7,206
ENFERMEDAD ALCOHÓLICA DEL HÍGADO	0	0	0	0	0	0	0	51	43
ERISPELA	0	0	0	0	0	1	0	83	93
ESCABIOSIS	6	2	0	0	4	4	0	444	548
ESCARLATINA	0	0	0	0	0	0	0	16	4
FIEBRE REUMÁTICA AGUDA	0	0	0	0	0	0	0	2	1
GINGIVITIS Y ENFERMEDAD PERIODONTAL	284	101	59	40	117	35	35	21,436	11,164
HEPATITIS TIPO "A"	0	0	0	0	0	0	0	67	38
HEPATITIS TIPO "C"	0	0	0	0	0	0	0	22	16
OTRAS HEPATITIS VIRALES AGUDAS	1	0	0	0	1	0	0	33	24
INFECCIÓN DE VÍAS URINARIAS	612	181	182	165	234	156	94	59,641	54,753
INFECC. INVASIVAS POR HAEMOPHILUS INFLUENZAE	0	0	0	0	0	0	0	0	0
INTOXICACIÓN POR PLAGUICIDAS	0	0	0	0	0	0	0	12	18
INTOXICACIÓN AGUDA POR ALCOHOL	2	1	1	1	0	2	0	388	387
INTOXICACIÓN ALIMENTARIA BACTERIANA	40	0	1	0	1	0	0	1,130	753
INTOXICACIÓN POR PICADURA DE ALACRÁN	0	1	2	1	3	2	0	235	218
INTOXICACIÓN POR PONZOÑA DE ANIMALES	1	0	0	1	0	0	1	197	201
MENINGO ENCEFALITIS POR H. INFLUENZAE	0	0	0	0	0	0	0	0	0
MENINGITIS MENINGOCÓCICA	0	0	0	0	0	0	0	0	0
MENINGITIS	0	0	0	0	0	0	0	22	11
MORDEDURA POR SERPIENTE	0	0	0	0	1	2	0	192	244
OTITIS MEDIA AGUDA	96	26	97	85	46	26	31	10,564	8,541
QUEMADURAS	7	3	3	0	4	1	0	839	658
TOXOPLASMOSIS	0	0	0	0	0	0	0	0	0
ÚLCERAS, GASTRITIS Y DUODENITIS	157	49	43	38	84	35	27	17,527	16,697
VARICELA	3	7	2	0	2	3	2	626	270
CISTICERCOSIS	0	0	0	0	0	0	0	2	5
MORDEDURAS POR PERRO	39	14	9	6	6	8	4	2,647	2,403
MORDEDURAS POR OTROS MAMÍFEROS	1	0	2	0	1	1	0	198	163

Transmisibles

Información Epidemiológica

ENFERMEDADES RESPIRATORIAS

ENFERMEDAD	SEMANA 39							2022	2021
	JS 1	JS 2	JS 3	JS 4	JS 5	JS 6	JS 7	ACUM	ACUM
INFECCIONES RESPIRATORIAS AGUDAS	3,292	1,106	1,388	851	768	677	520	228,150	170,608
INFECCIONES RESPIRATORIAS AGUDAS, MENORES DE 5 AÑOS	576	309	437	243	224	238	208	50,203	29,258
NEUMONIAS Y BRONCONEUMONÍAS	40	3	3	0	5	0	0	1,825	2,693
NEUMONIAS Y BRONCONEUMONÍAS, MENORES DE 5 AÑOS	17	0	3	0	0	0	0	475	181
COVID-19	714	5	6	3	51	2	1	126,976	58,006

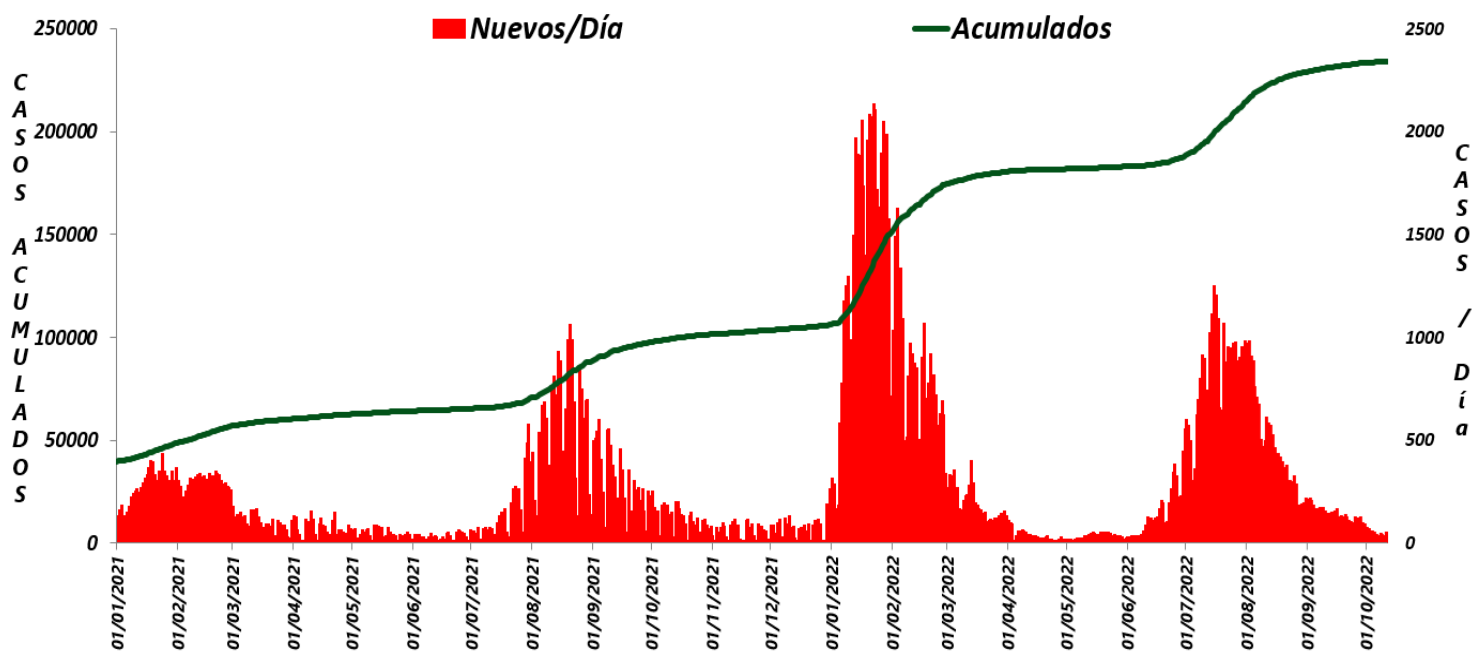

ENFERMEDADES DIARREICAS

ENFERMEDAD	SEMANA 39							2022	2021
	JS 1	JS 2	JS 3	JS 4	JS 5	JS 6	JS 7	ACUM	ACUM
ENFERMEDAD DIARREICA AGUDA	593	299	311	103	211	80	74	56,527	48,352
ENFERMEDAD DIARREICA AGUDA, MENORES 5 AÑOS	75	50	94	15	36	25	27	10,727	10,313
COLERA	0	0	0	0	0	0	0	0	0
ENTEROBIASIS	0	0	0	0	0	0	0	96	101
FIEBRE TIFOIDEA	0	0	0	0	0	0	0	67	56
DIARREA DEBIDA A ROTAVIRUS	0	0	0	0	0	0	0	4	1

* Información actualizada en base a la plataforma Nacional de la Dirección General de Epidemiología 2021.

** Temporada invernal inicia semana Epidemiológica 40 del año 2021 hasta semana 12 del año en curso.

ENFERMEDADES TRANSMISIBLES POR VECTOR

ENFERMEDAD	SEMANA 39							2022	2021
	JS 1	JS 2	JS 3	JS 4	JS 5	JS 6	JS 7	ACUM	ACUM
DENGUE NO GRAVE	0	0	0	0	0	0	0	0	44
DENGUE CON SIGNOS DE ALARMA	0	0	0	0	0	0	0	0	1
PALUDISMO	0	0	0	0	0	0	0	0	0
ENFERMEDAD DE CHAGAS	0	0	0	0	0	1	2	14	8
FIEBRE MANCHADA	0	0	0	0	0	0	0	0	3
TIFO MURINO	0	0	0	0	0	0	0	0	0

INFECCIONES ASOCIADAS A LA ATENCION DE LA SALUD

ENFERMEDAD	Corte Agosto							2022	2021
	JS 1	JS 2	JS 3	JS 4	JS 5	JS 6	JS 7	ACUM	ACUM
ACUM IAAS EN UNIDADES RHOVE	624	28	0	28	130	0	0	810	702

MICOBACTERIOSIS

ENFERMEDAD	SEMANA 39							2022	2021
	JS 1	JS 2	JS 3	JS 4	JS 5	JS 6	JS 7	Conf	Conf
TUBERCULOSIS PULMONAR	19	0	0	70	6	32	7	281	210
TUBERCULOSIS OTRAS FORMAS	6	0	0	0	0	0	0	127	112
TUBERCULOSIS MENÍNGEA	3	0	0	0	0	0	0	18	14
LEPRA	0	0	0	0	0	0	0	0	1

INFECCIONES DE TRANSMISIÓN SEXUAL

ENFERMEDAD	SEMANA 39							2022	2021
	JS 1	JS 2	JS 3	JS 4	JS 5	JS 6	JS 7	ACUM	ACUM
CANDIDIASIS UROGENITAL	20	8	16	10	11	6	10	2,972	2,827
TRICOMONIASIS UROGENITAL	0	6	3	1	0	2	1	527	590
VIRUS DEL PAPILOMA HUMANO	1	0	0	1	2	0	1	261	175
INFECCIÓN GONOCÓCICA GENITOURINARIA	0	0	0	0	0	0	0	61	117
HEPATITIS AGUDA TIPO "B"	0	0	0	0	0	0	0	12	2
SIFILIS ADQUIRIDA	5	0	0	0	0	0	0	346	280
ENFERMEDAD POR VIH	4	0	0	0	0	0	0	314	140

No transmisibles

Información Epidemiológica

ZOONOSIS

ENFERMEDAD	SEMANA 39							2022	2021
	JS 1	JS 2	JS 3	JS 4	JS 5	JS 6	JS 7	ACUM	ACUM
BRUCELOSIS	0	0	0	0	0	0	0	24	14
RABIA HUMANA	0	0	0	0	0	0	0	0	0

ENFERMEDADES CRÓNICO DEGENERATIVAS

ENFERMEDAD	SEMANA 39							2022	2021
	JS 1	JS 2	JS 3	JS 4	JS 5	JS 6	JS 7	ACUM	ACUM
DIABETES MELLITUS INSULINODEPENDIENTE, (TIPO I)	2	0	0	0	1	0	0	33	35
DIABETES MELLITUS NO INSULINODEPENDIENTE, (TIPO II)	86	8	16	10	49	16	9	7,370	6,240
ENFERMEDADES CEREBROVASCULARES	10	2	0	0	1	0	1	737	515
ENFERMEDADES ISQUÉMICAS DEL CORAZÓN	24	0	1	0	0	0	0	694	551

NEOPLASIAS MALIGNAS

ENFERMEDAD	SEMANA 39							2022	2021
	JS 1	JS 2	JS 3	JS 4	JS 5	JS 6	JS 7	ACUM	ACUM
TUMOR MALIGNO DE MAMA	2	0	0	0	0	0	0	165	169
TUMOR MALIGNO DEL CUELLO DEL ÚTERO	0	0	0	0	3	0	0	58	39
DISPLASIA CERVICAL LEVE, MODERADA	14	8	1	5	1	2	1	1,163	826
DISPLASIA CERVICAL SEVERA	0	0	0	0	0	1	3	89	123

MORBILIDAD MATERNA

ENFERMEDAD	SEMANA 39							2022	2021
	JS 1	JS 2	JS 3	JS 4	JS 5	JS 6	JS 7	ACUM	ACUM
EMBARAZO ECTÓPICO	0	0	0	0	0	0	0	2	14
TRABAJO DE PARTO Y PARTO COMPLICADOS POR HEMORRAGIA	0	0	0	0	19	0	0	203	425
HEMORRAGIA POSTPARTO	0	1	0	0	0	0	0	14	26
EDEMA, PROTEINURIA Y TRANS. HIPER. DEL EMBARAZO	34	6	0	0	3	5	0	2,019	1,914
EMBARAZO TERMINADO EN ABORTO	0	1	0	0	3	0	0	60	172
DIABETES EN EL EMBARAZO	13	3	4	2	2	2	0	685	610
INFECCIÓN DE VÍAS URINARIAS DURANTE EL EMBARAZO	0	18	0	0	8	8	0	1256	978

DEFECTOS AL NACIMIENTO Y OTROS PERINATALES

ENFERMEDAD	SEMANA 39							2022	2021
	JS 1	JS 2	JS 3	JS 4	JS 5	JS 6	JS 7	ACUM	ACUM
ANENCEFALIA	0	0	0	0	0	0	0	2	5
ENCEFALOCELE	0	0	0	0	0	0	0	1	2
ESPIÑA BIFIDA	0	0	0	0	0	0	0	5	5
MICROCEFALIA	0	0	0	0	0	0	0	4	2
LABIO Y PALADAR HENDIDO	0	0	0	0	0	0	0	11	11
SÍFILIS CONGÉNITA	1	0	0	0	1	0	0	66	26

ENFERMEDADES PREVENIBLES POR VACUNACIÓN Y EFECTOS SUPUESTAMENTE ATRIBUIBLES A LA VACUNACION

ENFERMEDAD	SEMANA 39							2022	2021
	JS 1	JS 2	JS 3	JS 4	JS 5	JS 6	JS 7	ACUM	ACUM
ENFERMEDAD FEBRIL EXANTEMÁTICA	0	1	0	3	0	0	0	77	31
SARAMPIÓN	0	0	0	0	0	0	0	0	0
RUBÉOLA	0	0	0	0	0	0	0	0	0
RUBÉOLA CONGÉNITA	0	0	0	0	0	0	0	0	1
SÍNDROME COQUELUCHOIDE	0	0	0	0	0	0	0	19	18
PARÁLISIS FLÁCIDA AGUDA	1	0	0	0	0	0	0	29	29
TETANOS ADULTO	0	0	0	0	0	0	0	0	2
TETANOS NEONATAL	0	0	0	0	0	0	0	0	0
PAROTIDITIS INFECCIOSA MENORES DE 5 AÑOS	0	0	0	0	0	0	0	0	0
TOS FERINA	0	0	0	0	0	0	0	0	0
TUBERCULOSIS MENÍNGEA, MENORES DE 5 AÑOS		0	0	0	0	0	0	0	0
ESAVIS	2	5	0	1	0	0	0	152	1,262

ACCIDENTES Y LESIONES

ENFERMEDAD	SEMANA 39							2022	2021
	JS 1	JS 2	JS 3	JS 4	JS 5	JS 6	JS 7	ACUM	ACUM
ACCIDENTES DE TRANSPORTE EN VE- HÍCULOS CON MOTOR	83	27	5	17	7	5	0	5,506	3,876
PEATÓN LESIONADO EN ACCIDENTE DE TRANSPORTE	0	0	0	0	0	2	0	351	323
HERIDA POR ARMA DE FUEGO Y PUN- ZOCORTANTE	22	4	3	0	1	0	0	1,527	1,174

Defunciones programas prioritarios

Información Epidemiológica

MENORES DE 5 AÑOS

CAUSA BÁSICA	2022*	2021*
ENFERMEDADES DIARREICAS	3	4
INFECCIONES RESPIRATORIAS AGUDAS	10	3

TRANSMISIBLES

CAUSA BÁSICA	2022*	2021*
TUBERCULOSIS PULMONAR	9	17
VIH/SIDA	43	42
COVID-19	818	3,467
INFLUENZA	1	0

CRÓNICO DEGENERATIVAS

CAUSA BÁSICA	2022*	2021*
DIABETES MELLITUS	1,839	2,370
HIPERTENSIÓN ARTERIAL	579	586
ISQUÉMICAS DEL CORAZÓN	2,366	2,649
ENFERMEDADES CEREBROVASCULARES	580	496

NEOPLASIAS MALIGNAS

CAUSA BÁSICA	2022*	2021*
CÁNCER CÉRVICO UTERINO	64	48
CÁNCER DE MAMA	115	126
CÁNCER DE PRÓSTATA	113	133

VIGILANCIA ESPECIAL

CAUSA BÁSICA	2022*	2021*
TEMPERATURAS NATURALES EXTREMAS	1	0

FUENTE: SINBA / SEED -ACUMULADO AL MES DE AGOSTO 2022

DEFUNCIONES MATERNAS

No.	MUNICIPIO Residencia	Edad	Fecha Def.	Lugar Defunción	Afiliación	Clasificación	Diagnósticos
1	Xilitla	36	11/01/2022	Hogar	SSA	Indirecta	Falla organica multiple/Metastasis a distancia/Tumor de Krukenberg
2	SLP	27	19/01/2022	Hospital Angeles CMP	IMSS OR	Directa	Muerte subita cardiaca/Tromboembolia pulmonar/Defecto de la coagulacion no especificado
3	Huehuetla	20	09/02/2022	Vía pública	IMSS BIENESTAR	Indirecta	Taponamiento cardiaco/Derrame pericardico/Cardiopatía congenita
4	Tamazunchale	27	05/05/2022	Vía pública	IMSS OR	Directa	Choque hipovolemico/Hemoperitoneo/lesión de arteria uterina iza./Falla en sutura de proceso quirurgico
5	Santa Catarina	36	31/05/2022	HGRV	SSA	Directa	Embarazo ectopico roto
6	SLP	25	24/06/2022	HGZ I	IMSS OR	Indirecta	Insuficiencia cardiaca/Cardiomiopatía hipertrofica no obstructiva/FA
7	SLP	32	30/06/2022	Clinica Sinai	SSA	Directa	Choque hipovolemico/Atonia uterina
8	Atla de Terrazas	19	18/06/2022	HG Cd. Valles	SSA	Directa	Choque hipovolemico/Hemoperitoneo/Embarazo ectopico tubario roto
9	SDGS	30	31/08/2022	Beneficencia Española	SSA	Indirecta	Hemorragia subaracnoidea Fisher IV

Mortalidad materna

Información Epidemiológica

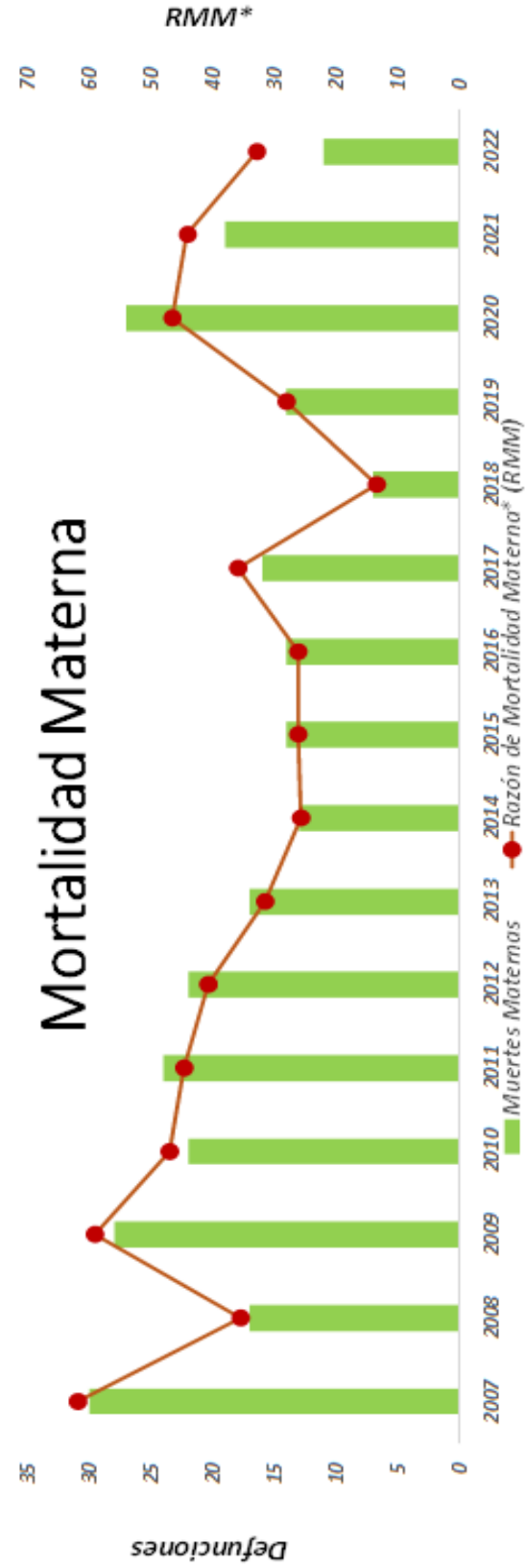

Fuente: INEGI, SITD.
Estadísticas Nominales Muertes Maternas.

DIRECTORIO

ELABORACIÓN DEL BOLETIN

Dr. Daniel Acosta Díaz de León
Director General

Dra. Lucía Gabriela Rosales Ortuño
Director de Salud Pública

Dr. Francisco Edgar Cervantes Duran
Subdirector de Epidemiología

Dr. Jesús Martínez Reyna
Jefe del Depto. de Vigilancia,
Urgencias Epidemiológicas

Dra. Rosa Norma Salado Godos
Resp. de Vig. Convencional
y Morbilidad Estatal

Dra. María Jocelyn Bravo Ruvalcaba
Colaborador de editorial

¿Te interesa participar en el boletín?

Contáctanos o mándanos tu editorial a:

epidemia_99@hotmail.com

Consulta el boletín en nuestra página de Internet

www.slpsalud.gob.mx

En el link epidemiología

