

Boletín epidemiológico

**Sistema Estatal de Vigilancia Epidemiológica
Sistema Único de Información**

SEMANA EPIDEMIOLOGICA
NO 41 DEL 2022



POTOSÍ
PARA LOS POTOSINOS
GOBIERNO DEL ESTADO 2021-2027

SALUD
SERVICIOS DE SALUD

slp.gob.mx/ssalud



ssaslp

Contenido

Editorial.....	03
Información relevante.....	04
Casos nuevos de enfermedades.....	05
Infecciones Respiratorias y Enfermedades Diarreicas agudas	06
Enfermedades Transmitidas por Vector, Inf. Asoc a Atencion de la Salud	07
Inf. de transmision sexual, Micobacteriosis	07
Zoonosis, Enfermedades Crónico-Degenerativas	08
Neoplasias, Morbilidad Materna	08
Defectos al Nacimiento	09
Enfermedades Prevenibles por Vacunación y ESAVI's	09
Accidentes y Lesiones.....	09
Defunciones sujetas a vigilancia	10
Mortalidad materna	11
Directorio	12

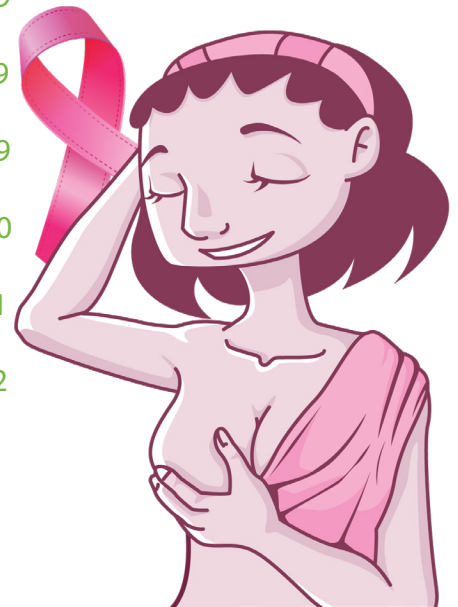

POTOSI
PARA LOS POTOSINOS
GOBIERNO DEL ESTADO 2021 - 2027

SALUD
SERVICIOS DE SALUD

Octubre 2022: Mes de Sensibilización sobre el Cáncer de Mama

El cáncer de mama es el tipo de cáncer más común en el mundo, con más de 2.2 millones de casos en 2020. Una de cada 12 mujeres enfermará de cáncer de mama a lo largo de su vida. A partir de 2006, este padecimiento se ha convertido en la primera causa de muerte por tumor maligno en las mujeres mexicanas.

Aunque el cáncer de mama no es prevenible, sí se puede disminuir el riesgo de padecerlo adoptando estilos de vida saludables, tales como: realizar actividad física todos los días de 30 a 60 minutos; incrementar el consumo de agua, frutas y verduras; disminuir el consumo de alimentos procesados ricos en grasas y azúcares; disminuir el consumo de alcohol y tabaco.

- ✚ El cáncer de mama puede ser curable si se detecta a tiempo y se recibe un tratamiento oportuno, para eso existen tres acciones de detección:
- ✚ Autoexploración de mamas: Deberá realizarse cada mes a partir de los 20 años. Es importante hacerlo frente a un espejo y buscar cambios en la piel, endurecimientos, abultamientos o salida de líquido a través de los pezones. Si se percibe algún cambio, deberá acudir a su unidad de salud más cercana para obtener atención oportuna. El mejor momento para realizarla es de 5 a 10 días después del comienzo de la menstruación, en esos días es menos probable que las mamas se encuentren inflamadas; en mujeres que ya no reglan se puede realizar en un día fijo de cada mes.
- ✚ Exploración clínica: A partir de los 25 años, consiste en la revisión de los senos por parte de un médico, debe ser realizada una vez al año en su unidad de salud. Al igual que la autoexploración, debe realizarse de 5 a 10 días después del comienzo de la menstruación.
- ✚ Mastografía: Entre los 40 y 69 años deberá realizarse una mastografía cada 2 años.

Con motivo de la celebración del Mes de Sensibilización sobre el Cáncer de Mama se estarán realizando diversas actividades durante mes de octubre:

- ✓ 16 octubre: **“Caminata en Rosa”**. Punto de partida en Jardín de Tequisquiapan a las 9:00 horas. y termina en museo Fernando Cossío, con la elaboración de un moño rosa humano.
- ✓ 19 octubre: Ponencia en el Auditorio de la Facultad de Medicina, dirigido a las mujeres a las 11:00 horas con el tema **“Sensibilización sobre Cáncer de Mama”**. Además, a las 17:00hrs se transmitirá en vivo en la página de Facebook de los Servicios de Salud de San Luis Potosí la plática **“La importancia de la detección oportuna en cáncer de mama”**

Se intensificarán las actividades dentro de las unidades de mastografía con las que se cuenta en el estado, que son las siguientes:

- Hospital General de Soledad de Graciano Sánchez.
- Hospital del Niño y la Mujer “Dr. Alberto López Hermosa”.
- Hospital General de Matehuala.
- Unidad de Mastografía y Colposcopia (El Refugio, Ciudad Fernández).
- Hospital General Ciudad Valles.
- Unidad Móvil.

Los servicios de exploración clínica, mastografía, consejería y acompañamiento emocional son ofertados de manera gratuita por los servicios de salud estatales, puedes acudir a tu unidad más cercana y solicitar información en cualquier momento del año. Hacemos un atento llamado a la población a sumarse en las actividades y acudir a su detección oportuna.

Información relevante

-DURANTE LO QUE VA DEL 2022 EN INFECCIONES RESPIRATORIAS AGUDAS SE TIENE UN INCREMENTO DEL 34.9 % CON RESPECTO AL MISMO PERIODO DEL 2021 EN LA POBLACIÓN GENERAL MIENTRAS QUE EN LOS MENORES DE 5 AÑOS SE TIENE UN INCREMENTO DEL 73 %.

- EN LA SEMANA EPIDEMIOLOGICA NO. 40 DA INICIO LA TEMPORADA DE INFLUENZA Y LA TEMPORADA INVERNAL INCIA EN LA SEMANA 41. EN EL ESTADO NO SE HAN REGISTRADO CASOS HASTA LA PRESENTE SEMANA

- REFERENTE A LA MORTALIDAD MATERNA, SE HAN REGISTRADO 517 CASOS A NIVEL NACIONAL, CON UNA RMM NACIONAL 31, SE TIENE REGISTRO DE 12 DEFUNCIONES, DOS DE ELLAS SUCEDIDAS EN OTRAS ENTIDADES FEDERATIVAS, EL RESTO EN EL ESTADO CON UNA RMM 31.5 ESTATAL.

*FUENTE: DIRECCIÓN GENERAL DE EPIDEMIOLOGÍA, INFORMES SEMANALES A LA SEMANA 41.

Casos nuevos de enfermedades

Información Epidemiológica

DIAGNOSTICO	2022 SEMANA 41							2022	2021
	JS 1	JS 2.	JS 3	JS 4.	JS 5	JS 6	JS 7	ACUM	ACUM
CIRROSIS HEPÁTICA NO ALCOHÓLICA	0	0	0	0	0	0	0	0	0
CONJUNTIVITIS	107	42	20	12	26	4	12	9,150	7,636
ENFERMEDAD ALCOHÓLICA DEL HÍGADO	0	2	0	0	0	0	0	53	46
ERISPELA	0	0	0	0	2	0	0	88	103
ESCABIOSIS	2	0	0	2	3	2	4	472	584
ESCARLATINA	0	0	0	0	0	0	0	16	5
FIEBRE REUMÁTICA AGUDA	0	0	0	0	0	0	0	2	1
GINGIVITIS Y ENFERMEDAD PERIODONTAL	207	170	48	43	103	32	6	22,701	11,949
HEPATITIS TIPO "A"	0	0	0	0	1	0	0	68	38
HEPATITIS TIPO "C"	0	0	0	0	0	0	0	22	17
OTRAS HEPATITIS VIRALES AGUDAS	1	0	0	0	0	0	0	35	25
INFECCIÓN DE VÍAS URINARIAS	609	207	183	176	244	165	96	62,971	57,895
INFECC. INVASIVAS POR HAEMOPHILUS INFLUENZAE	0	0	0	0	0	0	0	0	0
INTOXICACIÓN POR PLAGUICIDAS	0	0	0	0	0	0	0	12	18
INTOXICACIÓN AGUDA POR ALCOHOL	2	2	4	0	2	1	0	407	406
INTOXICACIÓN ALIMENTARIA BACTERIANA	12	0	5	0	1	1	0	1,163	778
INTOXICACIÓN POR PICADURA DE ALACRÁN	0	0	1	0	1	2	0	244	232
INTOXICACIÓN POR PONZOÑA DE ANIMALES	1	0	2	2	0	1	0	207	213
MENINGO ENCEFALITIS POR H. INFLUENZAE	0	0	0	0	0	0	0	0	0
MENINGITIS MENINGOCÓCICA	0	0	0	0	0	0	0	0	0
MENINGITIS	0	0	0	0	0	0	0	22	11
MORDEDURA POR SERPIENTE	0	0	0	0	5	3	1	204	270
OTITIS MEDIA AGUDA	89	29	32	79	44	28	10	11,199	9,133
QUEMADURAS	10	0	1	1	6	1	0	877	704
TOXOPLASMOSIS	0	0	0	0	0	0	0	0	0
ÚLCERAS, GASTRITIS Y DUODENITIS	162	50	38	55	97	61	25	18,444	17,602
VARICELA	5	0	1	2	4	1	7	666	309
CISTICERCOSIS	0	0	0	0	0	0	0	3	5
MORDEDURAS POR PERRO	27	9	6	11	8	10	1	2,784	2,530
MORDEDURAS POR OTROS MAMÍFEROS	4	0	0	1	0	0	0	203	172

Transmisibles

Información Epidemiológica

ENFERMEDADES RESPIRATORIAS

ENFERMEDAD	SEMANA 41							2022	2021
	JS 1	JS 2	JS 3	JS 4	JS 5	JS 6	JS 7	ACUM	ACUM
INFECCIONES RESPIRATORIAS AGUDAS	2,907	909	1,151	757	832	563	521	243,609	180,563
INFECCIONES RESPIRATORIAS AGUDAS, MENORES DE 5 AÑOS	602	245	402	267	249	167	178	54,321	31,350
NEUMONIAS Y BRONCONEUMONÍAS	30	3	2	3	5	5	0	1,946	2,832
NEUMONIAS Y BRONCONEUMONÍAS, MENORES DE 5 AÑOS	14	0	1	0	1	1	0	529	216
COVID-19	338	2	4	0	14	0	2	127,366	60,120
INFLUENZA (Morbilidad anual)	55	0	2	2	28	19	5	111	0

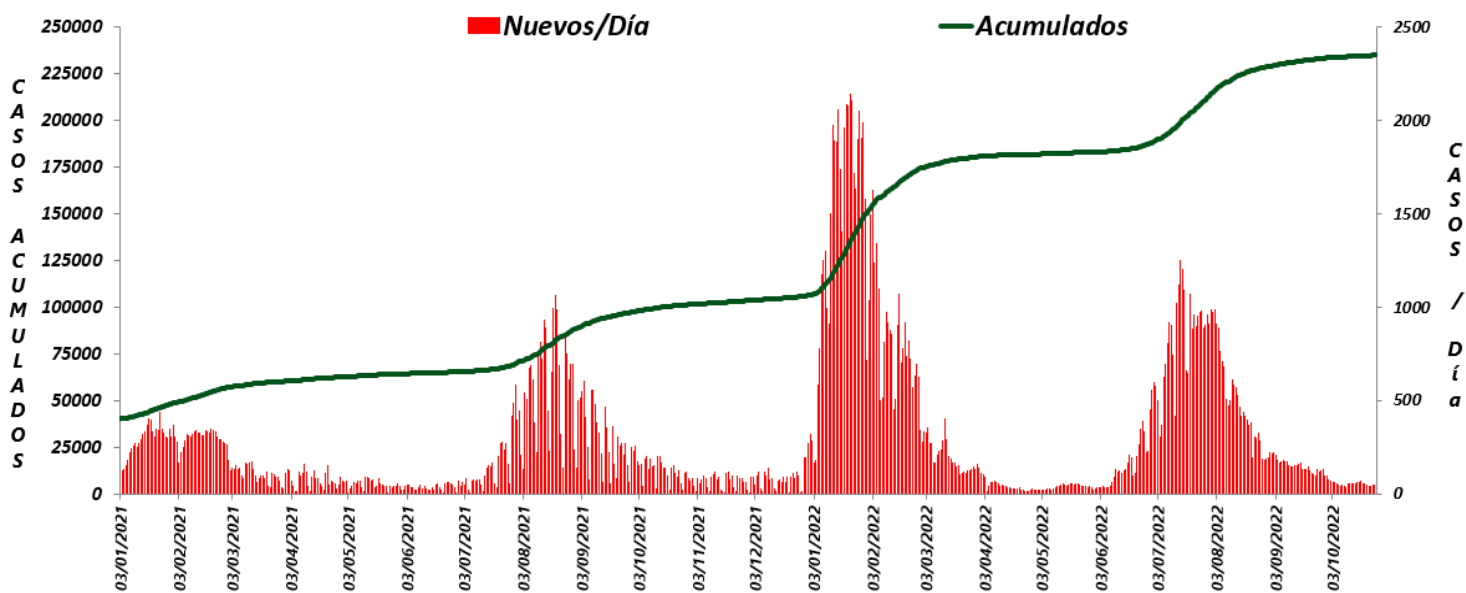

ENFERMEDADES DIARREICAS

ENFERMEDAD	SEMANA 41							2022	2021
	JS 1	JS 2	JS 3	JS 4	JS 5	JS 6	JS 7	ACUM	ACUM
ENFERMEDAD DIARREICA AGUDA	612	291	237	134	228	108	112	59,847	50,577
ENFERMEDAD DIARREICA AGUDA, MENORES 5 AÑOS	107	53	60	32	47	37	48	11,455	10,708
COLERA	0	0	0	0	0	0	0	0	0
ENTEROBIASIS	0	0	0	0	0	0	0	97	108
FIEBRE TIFOIDEA	0	2	0	0	0	0	0	69	66
DIARREA DEBIDA A ROTAVIRUS	0	0	0	0	0	0	0	4	1

ENFERMEDADES TRANSMISIBLES POR VECTOR

ENFERMEDAD	SEMANA 41							2022	2021
	JS 1	JS 2	JS 3	JS 4	JS 5	JS 6	JS 7	ACUM	ACUM
DENGUE NO GRAVE	0	0	0	0	0	0	0	1	68
DENGUE CON SIGNOS DE ALARMA	0	0	0	0	0	0	0	0	3
PALUDISMO	0	0	0	0	0	0	0	0	0
ENFERMEDAD DE CHAGAS	0	0	0	0	0	0	0	14	8
FIEBRE MANCHADA	0	0	0	0	0	0	0	0	3
TIFO MURINO	0	0	0	0	0	0	0	0	0

INFECCIONES ASOCIADAS A LA ATENCION DE LA SALUD

ENFERMEDAD	Corte Septiembre							2022	2021
	JS 1	JS 2	JS 3	JS 4	JS 5	JS 6	JS 7	ACUM	ACUM
ACUM IAAS EN UNIDADES RHOVE	705	39	0	31	149	0	0	924	766

MICOBACTERIOSIS

ENFERMEDAD	SEMANA 41							2022	2021
	JS 1	JS 2	JS 3	JS 4	JS 5	JS 6	JS 7	Conf	Conf
TUBERCULOSIS PULMONAR	8	2	0	33	2	16	4	283	227
TUBERCULOSIS OTRAS FORMAS	1	0	0	0	2	0	0	128	121
TUBERCULOSIS MENÍNGEA	2	0	0	0	0	0	0	20	15
LEPRA	0	0	0	0	0	0	0	0	2

INFECCIONES DE TRANSMISIÓN SEXUAL

ENFERMEDAD	SEMANA 41							2022	2021
	JS 1	JS 2	JS 3	JS 4	JS 5	JS 6	JS 7	ACUM	ACUM
CANDIDIASIS UROGENITAL	20	20	12	10	3	12	19	3,146	3,033
TRICOMONIASIS UROGENITAL	1	3	3	1	1	3	2	560	655
VIRUS DEL PAPILOMA HUMANO	0	0	0	2	0	0	0	264	178
INFECCIÓN GONOCÓCICA GENITOURINARIA	0	0	0	0	1	0	0	66	118
HEPATITIS AGUDA TIPO "B"	0	0	0	0	0	0	0	12	2
SIFILIS ADQUIRIDA	6	0	0	0	2	0	0	365	298
ENFERMEDAD POR VIH	2	0	0	0	0	0	0	323	143

No transmisibles

Información Epidemiológica

ZOONOSIS

ENFERMEDAD	SEMANA 41							2022	2021
	JS 1	JS 2	JS 3	JS 4	JS 5	JS 6	JS 7	ACUM	ACUM
BRUCELOSIS	1	0	0	0	0	0	0	26	15
RABIA HUMANA	0	0	0	0	0	0	0	0	0

ENFERMEDADES CRÓNICO DEGENERATIVAS

ENFERMEDAD	SEMANA 41							2022	2021
	JS 1	JS 2	JS 3	JS 4	JS 5	JS 6	JS 7	ACUM	ACUM
DIABETES MELLITUS ID , (TIPO I)	1	0	0	0	0	0	0	35	37
DIABETES MELLITUS NO ID, (TIPO II)	78	12	13	21	47	12	9	7,841	6,586
ENFERMEDADES CEREBROVASCULARES	15	4	0	0	8	2	0	785	544
ENFERMEDADES ISQUÉMICAS DEL CORAZÓN	21	3	1	1	1	0	1	748	574

NEOPLASIAS MALIGNAS

ENFERMEDAD	SEMANA 41							2022	2021
	JS 1	JS 2	JS 3	JS 4	JS 5	JS 6	JS 7	ACUM	ACUM
TUMOR MALIGNO DE MAMA	1	0	0	0	0	1	0	172	180
TUMOR MALIGNO DEL CUELLO DEL ÚTERO	1	0	0	0	1	0	0	65	42
DISPLASIA CERVICAL LEVE, MODERADA	3	0	1	7	1	0	0	1,191	873
DISPLASIA CERVICAL SEVERA	0	0	0	0	0	0	0	89	127

MORBILIDAD MATERNA

ENFERMEDAD	SEMANA 41							2022	2021
	JS 1	JS 2	JS 3	JS 4	JS 5	JS 6	JS 7	ACUM	ACUM
EMBARAZO ECTÓPICO	0	0	0	0	0	0	0	2	14
TRABAJO DE PARTO Y PARTO COMPLICADOS POR HEMORRAGIA	0	0	0	0	14	0	0	230	455
HEMORRAGIA POSTPARTO	0	0	0	0	0	0	0	14	26
EDEMA, PROTEINURIA Y TRANS. HIPER. DEL EMBARAZO	23	6	5	3	0	0	1	2,135	2,005
EMBARAZO TERMINADO EN ABORTO	0	1	0	0	3	0	0	69	183
DIABETES EN EL EMBARAZO	11	7	2	0	1	0	0	719	636
INFECCIÓN DE VÍAS URINARIAS DURANTE EL EMBARAZO	0	17	0	0	5	17	2	1342	1039

DEFECTOS AL NACIMIENTO Y OTROS PERINATALES

ENFERMEDAD	SEMANA 41							2022	2021
	JS 1	JS 2	JS 3	JS 4	JS 5	JS 6	JS 7	ACUM	ACUM
ANENCEFALIA	0	0	0	0	0	0	0	2	5
ENCEFALOCELE	0	0	0	0	0	0	0	1	2
ESPIÑA BIFIDA	0	0	0	0	0	0	0	5	5
MICROCEFALIA	0	0	0	0	0	0	0	4	2
LABIO Y PALADAR HENDIDO	0	0	0	0	0	0	0	11	11
SÍFILIS CONGÉNITA	1	0	0	0	0	0	0	68	27

ENFERMEDADES PREVENIBLES POR VACUNACIÓN Y EFECTOS SUPUESTAMENTE ATRIBUIBLES A LA VACUNACION

ENFERMEDAD	SEMANA 41							2022	2021
	JS 1	JS 2	JS 3	JS 4	JS 5	JS 6	JS 7	ACUM	ACUM
ENFERMEDAD FEBRIL EXANTEMÁTICA	1	0	0	7	0	0	0	90	35
SARAMPIÓN	0	0	0	0	0	0	0	0	0
RUBÉOLA	0	0	0	0	0	0	0	0	0
RUBÉOLA CONGÉNITA	0	0	0	0	0	0	0	0	1
SÍNDROME COQUELUCHOIDE	0	0	0	0	0	0	0	24	21
PARÁLISIS FLÁCIDA AGUDA	0	0	0	0	0	0	0	29	30
TETANOS ADULTO	0	0	0	0	0	0	0	0	2
TETANOS NEONATAL	0	0	0	0	0	0	0	0	0
PAROTIDITIS INFECCIOSA MENORES DE 5 AÑOS	0	0	0	0	0	0	0	0	0
TOS FERINA	0	0	0	0	0	0	0	0	0
TUBERCULOSIS MENÍNGEA, MENORES DE 5 AÑOS		0	0	0	0	0	0	0	0
ESAVIS	1	1	0	0	0	0	0	156	1,266

ACCIDENTES Y LESIONES

ENFERMEDAD	SEMANA 41							2022	2021
	JS 1	JS 2	JS 3	JS 4	JS 5	JS 6	JS 7	ACUM	ACUM
ACCIDENTES DE TRANSPORTE EN VE- HÍCULOS CON MOTOR	71	36	4	4	18	1	2	5,767	4,176
PEATÓN LESIONADO EN ACCIDENTE DE TRANSPORTE	1	0	0	3	0	0	0	356	343
HERIDA POR ARMA DE FUEGO Y PUN- ZOCORTANTE	12	6	0	8	4	0	0	1,590	1,226

Defunciones programas prioritarios

Información Epidemiológica

MENORES DE 5 AÑOS

CAUSA BÁSICA	2022*	2021*
ENFERMEDADES DIARREICAS	3	4
INFECCIONES RESPIRATORIAS AGUDAS	10	3

TRANSMISIBLES

CAUSA BÁSICA	2022*	2021*
TUBERCULOSIS PULMONAR	9	17
VIH/SIDA	43	42
COVID-19	818	3,467
INFLUENZA	1	0

CRÓNICO DEGENERATIVAS

CAUSA BÁSICA	2022*	2021*
DIABETES MELLITUS	1,839	2,370
HIPERTENSIÓN ARTERIAL	579	586
ISQUÉMICAS DEL CORAZÓN	2,366	2,649
ENFERMEDADES CEREBROVASCULARES	580	496

NEOPLASIAS MALIGNAS

CAUSA BÁSICA	2022*	2021*
CÁNCER CÉRVICO UTERINO	64	48
CÁNCER DE MAMA	115	126
CÁNCER DE PRÓSTATA	113	133

VIGILANCIA ESPECIAL

CAUSA BÁSICA	2022*	2021*
TEMPERATURAS NATURALES EXTREMAS	1	0

FUENTE: SINBA / SEED -ACUMULADO AL MES DE AGOSTO 2022

DEFUNCIONES MATERNAS

No.	Municipio residencia	Edad	Fecha Def.	Lugar Defunción	Afiliación	Clasificación	Diagnósticos
1	Xilitla	36	11/01/2022	Fogar	SSA	Indirecta	Falla organica multiple/Tumor de Krukenberg
2	SLP	27	19/01/2022	Hospital Angeles de San Luis	IMSS OR	Directa	Muerte subita cardiaca/Defecto de la coagulacion no especificado
3	Huenúeta	20	09/02/2022	Vía pública	IMSS BIENESTAR	Indirecta	Taponamiento cardiaco/Carciopatía congenita
4	Tamazunchale	27	05/05/2022	Vía pública	IMSS OR	Directa	Choque hipovolemico/falla en sutura de proceso quirurgico
5	Santa Catarina	36	31/05/2022	HGRV	SSA	Directa	Embarazo ectopico roto
6	SLP	25	24/05/2022	HGZ I	IMSS OR	Indirecta	Insuficiencia cardiaca/Fibrilacion auricular
7	SLP	32	30/06/2022	Clinica Sirai	SSA	Directa	Choque hipovolemico/Atonia uterina
8	Axtla de Terrazas	19	18/05/2022	HGCV	SSA	Directa	Choque hipovolemico/Embarazo ectopico tubario roto
9	SDGS	30	31/08/2022	Enefitecencia Española	SSA	Indirecta	Henorragia subaracnoidea Fisher IV
10	Xilitla	32	05/10/2022	HGCV	SSA	Directa	Eclampsia/sindrome de HELLP

Mortalidad materna

Información Epidemiológica

Mortalidad Materna

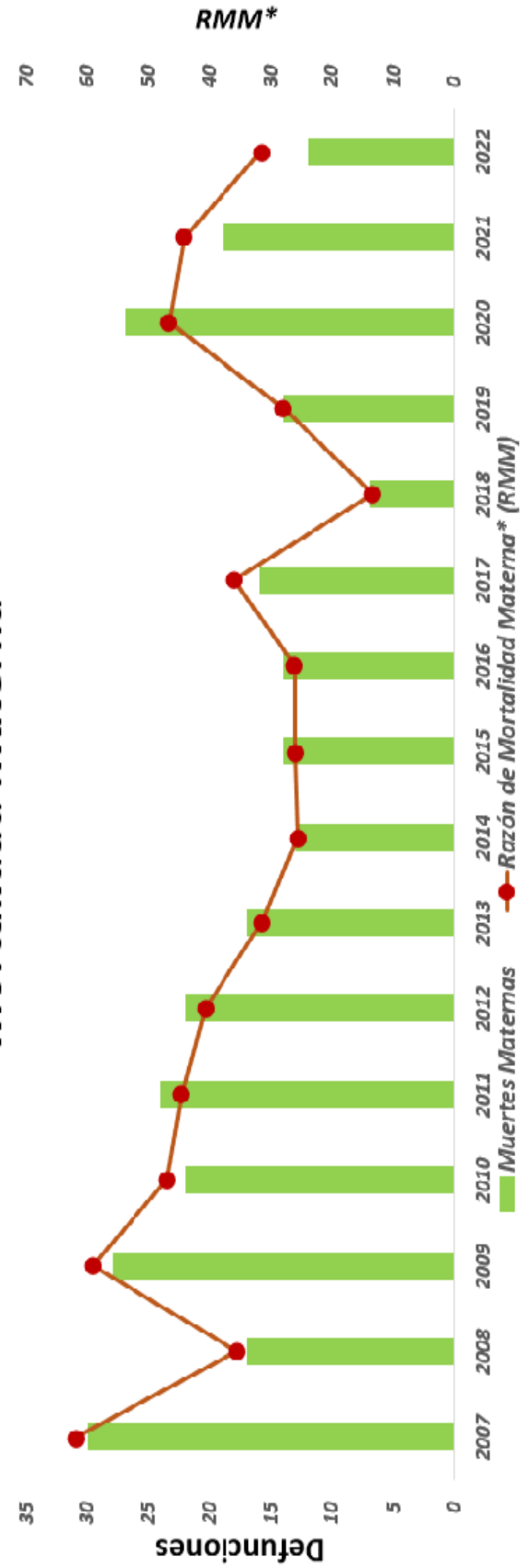

DIRECTORIO

ELABORACIÓN DEL BOLETIN

Dr. Daniel Acosta Díaz de León
Director General

Dra. Lucía Gabriela Rosales Ortuño
Director de Salud Pública

Dr. Francisco Edgar Cervantes Duran
Subdirector de Epidemiología

Dr. Jesús Martínez Reyna
Jefe del Depto. de Vigilancia,
Urgencias Epidemiológicas

Dra. Rosa Norma Salado Godos
Resp. de Vig. Convencional
y Morbilidad Estatal

Dra. María Jocelyn Bravo Ruvalcaba
Colaborador de editorial

¿Te interesa participar en el boletín?

Contáctanos o mándanos tu editorial a:

epidemia_99@hotmail.com

Consulta el boletín en nuestra página de Internet

www.slpsalud.gob.mx

En el link epidemiología

