

Boletín epidemiológico

**Sistema Estatal de Vigilancia Epidemiológica
Sistema Único de Información**

SEMANA EPIDEMIOLOGICA
NO 42 DEL 2022



POTOSÍ
PARA LOS POTOSINOS
GOBIERNO DEL ESTADO 2021-2027

SALUD
SERVICIOS DE SALUD

slp.gob.mx/ssalud



ssaslp

Contenido

Editorial.....	03
Información relevante.....	04
Casos nuevos de enfermedades.....	05
Infecciones Respiratorias y Enfermedades Diarreicas agudas	06
Enfermedades Transmitidas por Vector, Inf. Asoc a Atencion de la Salud	07
Inf. de transmision sexual, Micobacteriosis	07
Zoonosis, Enfermedades Crónico-Degenerativas	08
Neoplasias, Morbilidad Materna	08
Defectos al Nacimiento	09
Enfermedades Prevenibles por Vacunación y ESAVI's	09
Accidentes y Lesiones.....	09
Defunciones sujetas a vigilancia	10
Mortalidad materna	11
Directorio	12

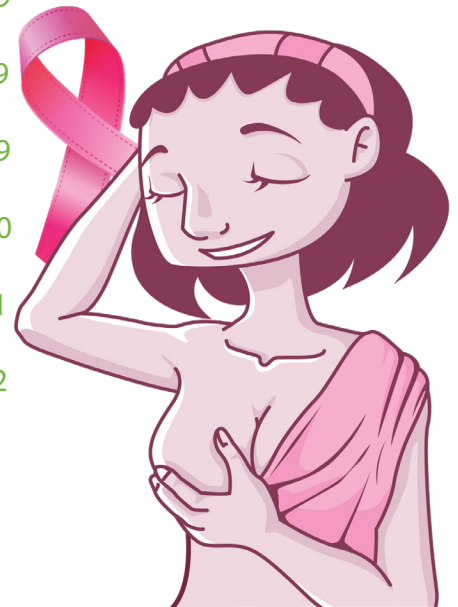

POTOSI
PARA LOS POTOSINOS
GOBIERNO DEL ESTADO 2021 - 2027

SALUD
SERVICIOS DE SALUD

Día Mundial de la Enfermedad Pulmonar Obstructiva Crónica (EPOC), “16 de noviembre”

El día Mundial de la EPOC se celebra cada año el tercer mes de noviembre, en este año corresponde al 16 de noviembre. Es una fecha promovida por la Organización Mundial de la Salud en conjunto con la Iniciativa Mundial contra la EPOC, con el objetivo de concientizar a la población en general, al personal sanitario y a los tomadores de decisiones sobre la importancia de prevenir, diagnosticar y tratar esta enfermedad.

A nivel mundial la EPOC representa junto con las demás enfermedades respiratorias crónicas, las primeras causas de enfermedad, muerte y discapacidad. Se situó en 2019 como la tercera causa de muerte con 3.23 millones de defunciones. En México, en 2018 se registraron 193 casos por cada 100,000 habitantes y la mayoría de las defunciones se presentaron en el hogar.

La EPOC es una enfermedad crónica degenerativa que provoca inflamación de las vías respiratorias dificultando la entrada y salida del aire limitando la respiración. Dentro de los síntomas principales que pueden indicarnos la presencia de esta enfermedad se encuentran la sensación de falta de aire, sobre todo al realizar ejercicio, tos con o sin flema y uno de los más característicos, el silbido en el pecho. Si a estos síntomas se agrega la exposición a factores de riesgo como el tabaquismo, respirar humo de leña con frecuencia, exposición a partículas de polvo y contaminantes ambientales, se recomienda acudir a revisión médica para obtener un diagnóstico oportuno y comenzar un tratamiento que si bien, no es una enfermedad curable, si limitará que esta progrese y se complique.

Es importante que, la población que está diagnosticada con EPOC mantenga una alimentación balanceada, tome de forma correcta su tratamiento, realice actividad física en medida de sus posibilidades y mantener actualizado su esquema de vacunación contra influenza y neumococo para limitar las complicaciones que pudiera tener el adquirir esas enfermedades que pueden ser mortales.

Los Servicios de Salud de San Luis Potosí, han mantenido en el año 2022 acciones de capacitación a personal médico y de enfermería de primer y segundo nivel de forma presencial y virtual buscando tener una mayor cobertura de difusión tanto en el sector público como el privado para que la población tenga acceso a atención médica con personal capacitado y actualizado en estos temas.

Información relevante

-DURANTE LO QUE VA DEL 2022 EN INFECCIONES RESPIRATORIAS AGUDAS SE TIENE UN INCREMENTO DEL 35.4 % CON RESPECTO AL MISMO PERIODO DEL 2021 EN LA POBLACIÓN GENERAL MIENTRAS QUE EN LOS MENORES DE 5 AÑOS SE TIENE UN INCREMENTO DEL 74.3 %.

- EN LA SEMANA EPIDEMIOLOGICA NO. 40 DA INICIO LA TEMPORADA DE INFLUENZA Y LA TEMPORADA INVERNAL INICIA EN LA SEMANA 41. EN EL ESTADO NO SE HAN REGISTRADO CASOS HASTA LA PRESENTE SEMANA

- REFERENTE A LA MORTALIDAD MATERNA, SE HAN REGISTRADO 525 CASOS A NIVEL NACIONAL, CON UNA RMM NACIONAL 30.7, SE TIENE REGISTRO DE 12 DEFUNCIONES, DOS DE ELLAS SUCEDIDAS EN OTRAS ENTIDADES FEDERATIVAS, EL RESTO EN EL ESTADO CON UNA RMM 30.8 ESTATAL.

*FUENTE: DIRECCIÓN GENERAL DE EPIDEMIOLOGÍA, INFORMES SEMANALES A LA SEMANA 42.

Casos nuevos de enfermedades

Información Epidemiológica

DIAGNOSTICO	2022 SEMANA 42							2022	2021
	JS 1	JS 2.	JS 3	JS 4.	JS 5	JS 6	JS 7	ACUM	ACUM
CIRROSIS HEPÁTICA NO ALCOHÓLICA	0	0	0	0	0	0	0	0	0
CONJUNTIVITIS	134	29	18	29	49	8	4	9,421	7,826
ENFERMEDAD ALCOHÓLICA DEL HÍGADO	0	0	0	0	1	0	0	54	46
ERISPELA	1	0	0	0	1	0	0	90	106
ESCABIOSIS	2	0	4	3	1	2	2	486	610
ESCARLATINA	0	0	0	0	0	0	0	16	5
FIEBRE REUMÁTICA AGUDA	0	0	0	0	0	0	0	2	1
GINGIVITIS Y ENFERMEDAD PERIODONTAL	223	211	49	82	124	24	6	23,420	12,375
HEPATITIS TIPO "A"	0	0	0	0	0	0	0	68	41
HEPATITIS TIPO "C"	2	0	0	0	0	0	0	24	18
OTRAS HEPATITIS VIRALES AGUDAS	3	0	0	0	0	0	0	38	26
INFECCIÓN DE VÍAS URINARIAS	637	189	179	204	232	167	79	64,658	59,482
INFECC. INVASIVAS POR HAEMOPHILUS INFLUENZAE	0	0	0	0	0	0	0	0	0
INTOXICACIÓN POR PLAGUICIDAS	0	0	0	0	1	0	0	13	18
INTOXICACIÓN AGUDA POR ALCOHOL	1	2	0	0	1	0	3	414	420
INTOXICACIÓN ALIMENTARIA BACTERIANA	26	0	5	0	2	0	1	1,197	814
INTOXICACIÓN POR PICADURA DE ALACRÁN	1	2	0	0	1	3	1	252	235
INTOXICACIÓN POR PONZOÑA DE ANIMALES	1	1	3	0	0	0	0	212	222
MENINGO ENCEFALITIS POR H. INFLUENZAE	0	0	0	0	0	0	0	0	0
MENINGITIS MENINGOCÓCICA	0	0	0	0	0	0	0	0	0
MENINGITIS	1	0	0	0	0	0	0	23	12
MORDEDURA POR SERPIENTE	0	2	1	0	3	4	1	215	281
OTITIS MEDIA AGUDA	102	18	55	76	36	27	20	11,533	9,397
QUEMADURAS	11	0	4	0	1	1	0	894	721
TOXOPLASMOSIS	0	0	0	0	0	0	0	0	0
ÚLCERAS, GASTRITIS Y DUODENITIS	169	61	53	61	93	63	30	18,974	18,061
VARICELA	11	5	3	1	6	0	8	700	320
CISTICERCOSIS	1	0	0	0	0	0	0	4	5
MORDEDURAS POR PERRO	30	13	3	7	6	2	6	2,851	2,591
MORDEDURAS POR OTROS MAMÍFEROS	1	0	0	0	0	0	2	206	176

Transmisibles

Información Epidemiológica

ENFERMEDADES RESPIRATORIAS

ENFERMEDAD	SEMANA 42							2022	2021
	JS 1	JS 2	JS 3	JS 4	JS 5	JS 6	JS 7	ACUM	ACUM
INFECCIONES RESPIRATORIAS AGUDAS	3,494	826	1,051	749	996	549	589	251,863	185,964
INFECCIONES RESPIRATORIAS AGUDAS, MENORES DE 5 AÑOS	758	197	394	238	285	189	218	56,600	32,463
NEUMONIAS Y BRONCONEUMONÍAS	64	6	3	1	10	3	0	2,033	2,888
NEUMONIAS Y BRONCONEUMONÍAS, MENORES DE 5 AÑOS	39	2	1	0	1	1	0	573	231
COVID-19	383	3	5	1	11	3	4	128,137	60,862
INFLUENZA (Morbilidad anual)	59	0	2	2	28	19	5	115	0

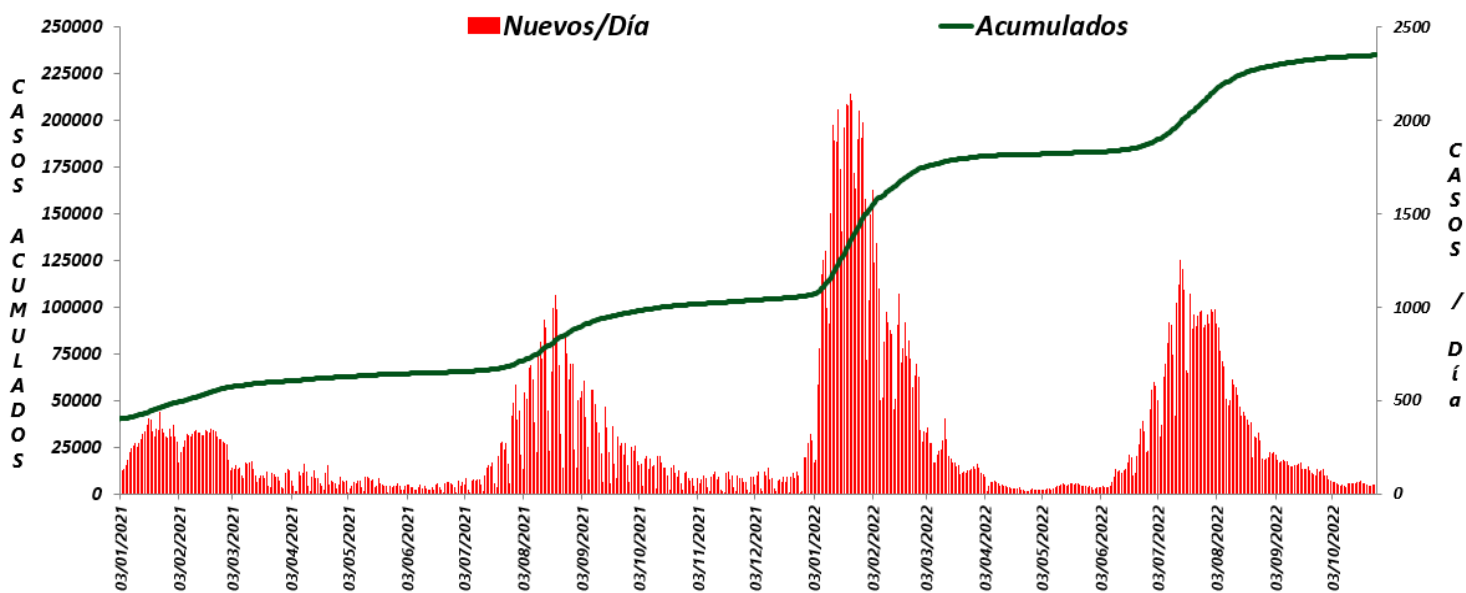

ENFERMEDADES DIARREICAS

ENFERMEDAD	SEMANA 42							2022	2021
	JS 1	JS 2	JS 3	JS 4	JS 5	JS 6	JS 7	ACUM	ACUM
ENFERMEDAD DIARREICA AGUDA	635	264	196	147	262	85	109	61,545	51,642
ENFERMEDAD DIARREICA AGUDA, MENORES 5 AÑOS	90	46	58	33	57	35	39	11,813	10,887
COLERA	0	0	0	0	0	0	0	0	0
ENTEROBIASIS	0	1	0	0	0	0	0	98	112
FIEBRE TIFOIDEA	1	3	0	0	0	0	0	73	68
DIARREA DEBIDA A ROTAVIRUS	0	0	0	0	0	0	0	4	1

ENFERMEDADES TRANSMISIBLES POR VECTOR

ENFERMEDAD	SEMANA 42							2022	2021
	JS 1	JS 2	JS 3	JS 4	JS 5	JS 6	JS 7	ACUM	ACUM
DENGUE NO GRAVE	0	0	0	0	0	0	0	1	69
DENGUE CON SIGNOS DE ALARMA	0	0	0	0	0	0	0	0	4
DENGUE GRAVE	0	0	0	0	1	0	0	1	0
PALUDISMO	0	0	0	0	0	0	0	0	0
ENFERMEDAD DE CHAGAS	0	0	0	0	0	0	0	14	8
FIEBRE MANCHADA	0	0	0	0	0	0	0	0	3
TIFO MURINO	0	0	0	0	0	0	0	0	0

INFECCIONES ASOCIADAS A LA ATENCION DE LA SALUD

ENFERMEDAD	Corte Octubre							2022	2021
	JS 1	JS 2	JS 3	JS 4	JS 5	JS 6	JS 7	ACUM	ACUM
ACUM IAAS EN UNIDADES RHOVE	791	49	0	36	166	0	0	1,042	869

MICOBACTERIOSIS

ENFERMEDAD	SEMANA 42							2022	2021
	JS 1	JS 2	JS 3	JS 4	JS 5	JS 6	JS 7	Conf	Conf
TUBERCULOSIS PULMONAR	22	0	0	0	14	18	10	264	227
TUBERCULOSIS OTRAS FORMAS	7	0	0	0	0	0	0	128	121
TUBERCULOSIS MENÍNGEA	0	0	0	0	0	0	0	20	15
LEPRA	0	0	0	0	0	0	0	0	2

INFECCIONES DE TRANSMISIÓN SEXUAL

ENFERMEDAD	SEMANA 42							2022	2021
	JS 1	JS 2	JS 3	JS 4	JS 5	JS 6	JS 7	ACUM	ACUM
CANDIDIASIS UROGENITAL	25	11	11	5	6	5	8	3,217	3,135
TRICOMONIASIS UROGENITAL	1	6	4	0	2	2	2	577	688
VIRUS DEL PAPILOMA HUMANO	1	2	0	0	4	1	1	273	180
INFECCIÓN GONOCÓCICA GENITOURINARIA	0	0	0	0	0	0	0	66	122
HEPATITIS AGUDA TIPO "B"	0	0	0	0	0	0	0	12	3
SIFILIS ADQUIRIDA	4	0	0	0	2	0	0	371	301
ENFERMEDAD POR VIH	15	0	0	0	1	0	0	339	153

No transmisibles

Información Epidemiológica

ZOONOSIS

ENFERMEDAD	SEMANA 42							2022	2021
	JS 1	JS 2	JS 3	JS 4	JS 5	JS 6	JS 7	ACUM	ACUM
BRUCELOSIS	1	0	0	0	0	0	0	27	15
RABIA HUMANA	0	0	0	0	0	0	0	0	0

ENFERMEDADES CRÓNICO DEGENERATIVAS

ENFERMEDAD	SEMANA 42							2022	2021
	JS 1	JS 2	JS 3	JS 4	JS 5	JS 6	JS 7	ACUM	ACUM
DIABETES MELLITUS ID , (TIPO I)	0	0	0	0	0	0	0	35	37
DIABETES MELLITUS NO ID, (TIPO II)	99	19	20	17	51	23	4	8,074	6,731
ENFERMEDADES CEREBROVASCULARES	14	1	0	2	2	2	0	806	560
ENFERMEDADES ISQUÉMICAS DEL CORAZÓN	17	4	1	0	0	0	0	770	593

NEOPLASIAS MALIGNAS

ENFERMEDAD	SEMANA 42							2022	2021
	JS 1	JS 2	JS 3	JS 4	JS 5	JS 6	JS 7	ACUM	ACUM
TUMOR MALIGNO DE MAMA	4	0	0	1	0	0	0	177	183
TUMOR MALIGNO DEL CUELLO DEL ÚTERO	0	0	0	0	0	0	0	65	43
DISPLASIA CERVICAL LEVE, MODERADA	18	0	2	1	3	2	2	1,219	888
DISPLASIA CERVICAL SEVERA	0	0	0	0	1	1	0	91	129

MORBILIDAD MATERNA

ENFERMEDAD	SEMANA 42							2022	2021
	JS 1	JS 2	JS 3	JS 4	JS 5	JS 6	JS 7	ACUM	ACUM
EMBARAZO ECTÓPICO	0	0	0	0	0	0	0	2	14
TRABAJO DE PARTO Y PARTO COMPLICADOS POR HEMORRAGIA	0	0	0	0	17	0	0	247	470
HEMORRAGIA POSTPARTO	0	2	0	0	0	0	0	16	26
EDEMA, PROTEINURIA Y TRANS. HIPER. DEL EMBARAZO	29	6	1	4	5	13	2	2,195	2,052
EMBARAZO TERMINADO EN ABORTO	1	3	0	0	1	0	0	74	185
DIABETES EN EL EMBARAZO	12	1	1	2	2	0	0	737	647
INFECCIÓN DE VÍAS URINARIAS DURANTE EL EMBARAZO	0	10	0	0	8	12	0	1372	1074

DEFECTOS AL NACIMIENTO Y OTROS PERINATALES

ENFERMEDAD	SEMANA 42							2022	2021
	JS 1	JS 2	JS 3	JS 4	JS 5	JS 6	JS 7	ACUM	ACUM
ANENCEFALIA	0	0	0	0	0	0	0	2	5
ENCEFALOCELE	0	0	0	0	0	0	0	1	2
ESPIÑA BIFIDA	0	0	0	0	0	0	0	5	6
MICROCEFALIA	0	0	0	0	0	0	0	4	2
LABIO Y PALADAR HENDIDO	0	0	0	0	0	0	0	11	11
SÍFILIS CONGÉNITA	0	0	0	0	1	0	0	69	29

ENFERMEDADES PREVENIBLES POR VACUNACIÓN Y EFECTOS SUPUESTAMENTE ATRIBUIBLES A LA VACUNACION

ENFERMEDAD	SEMANA 42							2022	2021
	JS 1	JS 2	JS 3	JS 4	JS 5	JS 6	JS 7	ACUM	ACUM
ENFERMEDAD FEBRIL EXANTEMÁTICA	0	0	2	1	0	0	1	94	35
SARAMPIÓN	0	0	0	0	0	0	0	0	0
RUBÉOLA	0	0	0	0	0	0	0	0	0
RUBÉOLA CONGÉNITA	0	0	0	0	0	0	0	0	1
SÍNDROME COQUELUCHOIDE	3	2	0	0	0	0	0	29	21
PARÁLISIS FLÁCIDA AGUDA	1	0	0	0	0	0	0	30	31
TETANOS ADULTO	0	0	0	0	0	0	0	0	2
TETANOS NEONATAL	0	0	0	0	0	0	0	0	0
PAROTIDITIS INFECCIOSA MENORES DE 5 AÑOS	0	0	0	0	0	0	0	0	0
TOS FERINA	0	0	0	0	0	0	0	0	0
TUBERCULOSIS MENÍNGEA, MENORES DE 5 AÑOS	0	0	0	0	0	0	0	0	0
ESAVIS	0	1	0	0	0	0	0	157	1,269

ACCIDENTES Y LESIONES

ENFERMEDAD	SEMANA 42							2022	2021
	JS 1	JS 2	JS 3	JS 4	JS 5	JS 6	JS 7	ACUM	ACUM
ACCIDENTES DE TRANSPORTE EN VEHÍCULOS CON MOTOR	88	29	1	16	27	2	4	5,934	4,310
PEATÓN LESIONADO EN ACCIDENTE DE TRANSPORTE	3	1	0	0	0	0	1	361	345
HERIDA POR ARMA DE FUEGO Y PUNZOCORTANTE	23	4	0	7	6	2	2	1,634	1,245

Defunciones programas prioritarios

Información Epidemiológica

MENORES DE 5 AÑOS

CAUSA BÁSICA	2022*	2021*
ENFERMEDADES DIARREICAS	5	5
INFECCIONES RESPIRATORIAS AGUDAS	11	3

TRANSMISIBLES

CAUSA BÁSICA	2022*	2021*
TUBERCULOSIS PULMONAR	11	20
VIH/SIDA	50	49
COVID-19	881	4,041
INFLUENZA	1	0

CRÓNICO DEGENERATIVAS

CAUSA BÁSICA	2022*	2021*
DIABETES MELLITUS	2,046	2,670
HIPERTENSIÓN ARTERIAL	635	669
ISQUÉMICAS DEL CORAZÓN	2,605	2,978
ENFERMEDADES CEREBROVASCULARES	650	653

NEOPLASIAS MALIGNAS

CAUSA BÁSICA	2022*	2021*
CÁNCER CÉRVICO UTERINO	67	60
CÁNCER DE MAMA	130	145
CÁNCER DE PRÓSTATA	132	154

VIGILANCIA ESPECIAL

CAUSA BÁSICA	2022*	2021*
TEMPERATURAS NATURALES EXTREMAS	1	0

FUENTE: SINBA / SEED -ACUMULADO AL MES DE SEPTIEMBRE 2022

DEFUNCIONES MATERNAS

No.	Municipio residencia	Edad	Fecha Def.	Lugar Defunción	Afiliación	Clasificación	Diagnósticos
1	Xilitla	36	11/01/2022	Fogar	SSA	Indirecta	Falla organica multiple/Tumor de Krukenberg
2	SLP	27	19/01/2022	Hospital Angeles de San Luis	IMSS OR	Directa	Muerte subita cardiaca/Defecto de la coagulacion no especificado
3	Huenúeta	20	09/02/2022	Vía pública	IMSS BIENESTAR	Indirecta	Taponamiento cardiaco/Cardiopatía congenita
4	Tamazunchale	27	05/05/2022	Vía pública	IMSS OR	Directa	Choque hipovolemico/falla en sutura de proceso quirurgico
5	Santa Catarina	36	31/05/2022	HGRV	SSA	Directa	Embarazo ectopico roto
6	SLP	25	24/05/2022	HGZ I	IMSS OR	Indirecta	Insuficiencia cardiaca/Fibrilacion auricular
7	SLP	32	30/06/2022	Clinica Sirai	SSA	Directa	Choque hipovolemico/Atonia uterina
8	Axtla de Terrazas	19	18/05/2022	HGCV	SSA	Directa	Choque hipovolemico/Embarazo ectopico tubario roto
9	SDGS	30	31/08/2022	Enefitecencia Española	SSA	Indirecta	Henorragia subaracnoidea Fisher IV
10	Xilitla	32	05/10/2022	HGCV	SSA	Directa	Eclampsia/sindrome de HELLP

Mortalidad materna

Información Epidemiológica

Mortalidad Materna

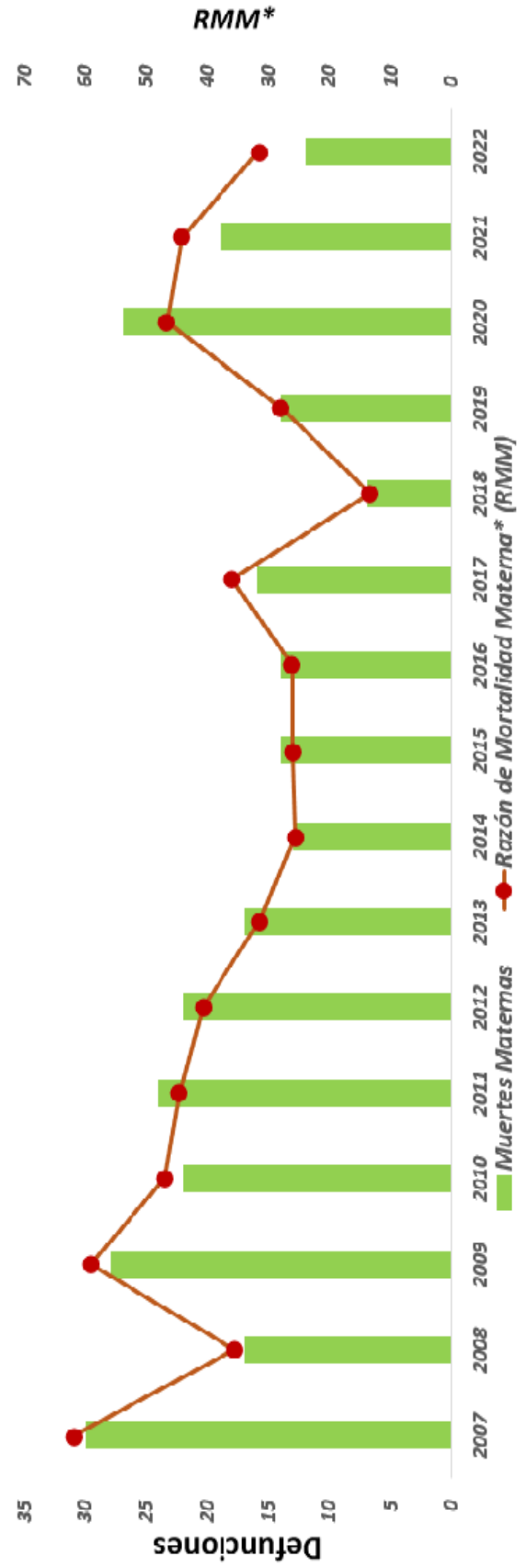

DIRECTORIO

ELABORACIÓN DEL BOLETIN

Dr. Daniel Acosta Díaz de León
Director General

Dra. Lucía Gabriela Rosales Ortuño
Director de Salud Pública

Dr. Francisco Edgar Cervantes Duran
Subdirector de Epidemiología

Dr. Jesús Martínez Reyna
Jefe del Depto. de Vigilancia,
Urgencias Epidemiológicas

Dra. Rosa Norma Salado Godos
Resp. de Vig. Convencional
y Morbilidad Estatal

Dra. Claudia ocelyn Bravo Ruvalcaba
Colaborador de editorial

¿Te interesa participar en el boletín?

Contáctanos o mándanos tu editorial a:

epidemia_99@hotmail.com

Consulta el boletín en nuestra página de Internet

www.slpsalud.gob.mx

En el link epidemiología

